CONGRESSO DE

EXCELÊNCIA

EM HARD CASES PREVIDENCIÁRIOS

MANUAL DO

Congressista

5 e 6 de novembro de 2026

Novotel São Paulo Center Norte

Av. Zaki Narchi, 500 · Vila Guilherme · São Paulo/SP

REALIZAÇÃO

EXCELÊNCIA PREVIDENCIÁRIA

EDUCAÇÃO JURÍDICA

Prezado Congressista,

É com muita alegria que recebemos você no **Congresso Nacional de Excelência em Hard Cases Previdenciários 2026**, uma realização da **Excelência Previdenciária**.

Para que a sua experiência seja excepcional do começo ao fim, preparamos este Manual com todas as informações de que você vai precisar antes e durante o evento. Guarde-o no celular e consulte sempre que quiser.

NESTE MANUAL

01 Boas-vindas e o Congresso
02 Programe sua viagem
03 Onde ficar e onde comer
04 Como chegar ao Novotel
05 O hotel e os espaços
06 Credenciamento
07 Troca de titularidade
08 Sua categoria: Ouro, Prata e Bronze
09 Kit do Congressista
10 Código de Conduta
11 Programação Dia 1
12 Programação Dia 2
13 Área do Congressista e materiais
14 Feira Jurídica e patrocinadores
15 Fotografia, Vídeo e Maquiagem
16 Sorteios
17 Certificado
18 Acessibilidade
19 Suporte ao Congressista
20 Contatos, site e redes sociais
21 Pesquisa de Satisfação
22 Eu vou: crie a sua arte

01 Boas-vindas e o Congresso

Queridos Congressistas, sejam bem-vindos! São **2 dias de imersão presencial** em São Paulo, frente a frente com os maiores nomes do Direito Previdenciário do Brasil, destrinchando casos reais e abrindo o raciocínio jurídico por trás de cada tese.

Dia 1 é a Imersão em Hard Cases Previdenciários. **Dia 2** é o Direito Previdenciário Contemporâneo, com Conferências Magnas e Mesas Especiais.

+1.600	3ª	2
advogados já passaram pelo Congresso	edição do Congresso	dias de imersão presencial

02 Programe sua viagem

Tenha em mãos os **documentos pessoais**, as **passagens** e a **confirmação da reserva** do hotel. Se você vem de outra cidade, reserve a sua hospedagem o quanto antes.

HOSPEDE-SE ONDE O EVENTO ACONTECE

Novotel São Paulo Center Norte

Av. Zaki Narchi, 500 · Vila Guilherme · São Paulo/SP · CEP 02029-000

O auditório fica dentro do hotel: do quarto direto para o Congresso.

Tarifa especial para congressistas com o código **EVNTOS**:

Reservar no Novotel com tarifa especial

03 Onde ficar e onde comer

OUTRA OPÇÃO DE HOTEL

Holiday Inn São Paulo Parque Anhembi

Rua Prof. Milton Rodrigues, 100 · Parque Anhembi

O almoço é livre. Separamos os restaurantes mais bem avaliados no **TripAdvisor**, todos pertinho do hotel:

NO NOVOTEL

Kita Sushi Bar — 4,5 ★
Japonesa · no hotel

Gourmet Bar — 4,3 ★
Internacional · no hotel

SHOPPING CENTER NORTE · AO LADO DO HOTEL

Fogo de Chão — 4,5 ★
Churrascaria · 600 m

Outback Steakhouse — 4,4 ★
Steakhouse · 700 m

Camarada Camarão — 4,4 ★
Frutos do mar · 600 m

Bacio di Latte — 4,5 ★
Gelateria · 500 m

SHOPPING LAR CENTER

Di Paolo — 4,9 ★
Italiana · 700 m

Camarada Camarão — 4,6 ★
Frutos do mar · 600 m

PARA O JANTAR

La Braciera Pizza Napoletana — 4,9 ★
Pizzaria · Santana · 1,4 km

Burger Shop — 4,7 ★
Hambúrguer · 900 m

Notas do TripAdvisor consultadas em 28/10/2026. Distâncias a partir do Novotel.

04 Como chegar ao Novotel

ENDEREÇO

Av. Zaki Narchi, 500 · Vila Guilherme
São Paulo/SP · CEP 02029-000

Ao lado do Shopping Center Norte e do Expo Center Norte.

- **Metrô:** estação **Carandiru** (Linha 1 Azul), cerca de 800 m (10 minutos a pé). A estação **Portuguesa-Tietê** fica a cerca de 1 km.
- **Rodoviária:** Terminal Tietê, a uma estação de metrô do Carandiru.
- **Aeroporto de Guarulhos:** cerca de 25 km, em média 30 minutos de carro sem trânsito.
- **Aeroporto de Congonhas:** cerca de 17 km, em média 30 minutos de carro sem trânsito.
- **Aplicativo e táxi:** peça a corrida para "Novotel São Paulo Center Norte". O desembarque é na porta do hotel.
- **Estacionamento:** o hotel tem estacionamento próprio, pago à parte.

OBSERVAÇÃO IMPORTANTE

São Paulo é a maior metrópole da América Latina e o trânsito é intenso nos horários de pico. Saia com pelo menos **1 hora de antecedência** e acompanhe o tempo de chegada pelo aplicativo de mapas.

Cuide da sua segurança: não descuide de bolsas, mochilas e celulares em lugares públicos, inclusive dentro do evento. Prefira andar em grupo ou de carro à noite.

05 O hotel e os espaços do evento

Todo o Congresso acontece dentro do **Novotel São Paulo Center Norte**. Veja o que você vai encontrar:

Credenciamento
Na entrada do evento. É aqui que você retira a sua credencial e o seu kit.

Auditório
Palco principal das palestras dos 2 dias, com lugares organizados por categoria.

Feira Jurídica
Estandes dos patrocinadores, lançamentos, descontos e *networking*.

Sala VIP
Espaço exclusivo para os congressistas da categoria Ouro.

Espaço Instagramável
Painel com os patrocinadores para a sua foto oficial do Congresso.

Coffee break
Para todas as categorias, nos intervalos indicados na programação.

- **Ambiente climatizado:** o auditório fica com o ar-condicionado ligado o dia todo. **Leve uma blusa, casaco ou xale.**
- **Almoço:** livre, nos restaurantes do hotel ou no Shopping Center Norte, ao lado. Veja as dicas na seção 03.
- **Internet:** o evento não oferece Wi-Fi. Use o seu plano de dados do celular.

06 Credenciamento

O credenciamento começa às 7h30 da quinta-feira, 5 de novembro de 2026, e funciona durante todo o evento.

O credenciamento é **presencial, pessoal e intransferível**. A equipe terá a lista de todos os inscritos.

- Leve um **documento oficial com foto**.
- Deixe à mão o **comprovante da compra**: o e-mail de confirmação da plataforma de pagamento ou o comprovante do Pix.
- Congressistas **Ouro** têm acesso antecipado ao auditório.

ATENÇÃO ÀS MALAS

Malas não poderão ser guardadas no credenciamento. Deixe a sua mala na recepção do hotel em que você está hospedado.

07 Troca de titularidade

Trocas de titularidade só valem se forem informadas à organização até **2 de novembro de 2026**, 3 dias antes do evento. Depois dessa data, **a entrada de outro participante não será permitida**.

Quem comprou mais de um ingresso e ainda não informou o nome de cada participante deve enviar os nomes até a mesma data.

08 Sua categoria

A cor da sua credencial mostra a sua categoria. Veja o que cada uma inclui:

Ouro · Super VIP

✓ Acesso à **Sala VIP**
✓ Acesso antecipado ao Auditório
✓ Assento reservado nas primeiras fileiras, com mesa
✓ Kit do Congressista Premium com pasta especial
✓ Livro impresso **Contribuições & Cálculos Previdenciários**
✓ 10% de Desconto VIP na Feira Jurídica
✓ Sorteios exclusivos dos patrocinadores

Prata

✓ Acesso ao Auditório, com mesa e cadeira
✓ Kit do Congressista
✓ 5% de Desconto VIP na Feira Jurídica
✓ Participação nos sorteios do evento

Bronze

✓ Acesso ao Auditório, em cadeiras confortáveis
✓ Participação nos sorteios do evento
✓ Não inclui o Kit do Congressista

Todas as categorias têm acesso aos 2 dias, à Feira Jurídica, ao coffee break, ao material digital dos palestrantes e ao Certificado.

09 Kit do Congressista

O Kit é entregue no credenciamento. Cada congressista tem direito a **apenas 1 (um) kit**, retirado uma única vez, sem reposição em caso de perda.

Ouro

- ✓ Kit do Congressista Premium com pasta especial
- ✓ Livro impresso Contribuições & Cálculos Previdenciários

Prata

- ✓ Kit do Congressista

A categoria Bronze não inclui o Kit do Congressista.

10 Código de Conduta

- **Credencial:** uso obrigatório e visível em todos os momentos dos 2 dias.
- **Postura profissional:** ética e respeito com participantes, palestrantes e equipe.
- **Pontualidade:** respeite os horários. Atrasos atrapalham a experiência de todos.
- **Celular:** no modo silencioso durante as palestras.
- **Ambiente:** descarte o lixo nos lugares certos e siga as orientações da equipe.
- ***Networking*:** aproveite os intervalos para trocar experiências.
- **Fotos e vídeos:** fique à vontade, sem atrapalhar o andamento no palco.

11

Programação · Dia 1

Quinta-feira · 5/11/2026

Imersão em Hard Cases Previdenciários · 8h30 às 20h

8h30 — **Abertura institucional**
Excelência Previdenciária

8h45 — **Liquidação de sentença previdenciária**
Sergio Geromes · HARD CASE 01

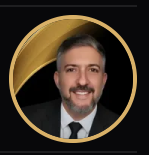

9h45 — **Recolhimento em atraso no planejamento previdenciário**
Ana Paula Fernandes · HARD CASE 02

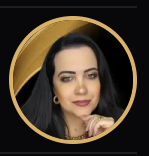

10h30 — **Funil de vendas: as 6 telas entre o oi no WhatsApp e a petição inicial pronta**
Rafael Mota · ★ PALESTRA BÔNUS



11h — **Perícia, deficiência e incapacidade (BPC)**
João Baptista Opitz Neto · João Baptista Opitz Filho · João Marcelino Soares · HARD CASE 03



Intervalo para o almoço · 12h às 13h30

13h30 — **Trabalhador rural em juízo**
Lucas Cruz · HARD CASE 04

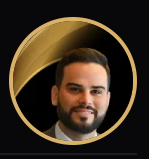

14h30 — **Como atuar em BPC/LOAS na nova perspectiva da jurisprudência da TNU I Avaliação biopsicossocial**
Fábio Souza · HARD CASE 05

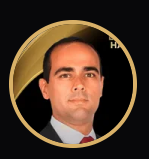

15h30 — **Estratégias de sucesso aplicadas aos requerimentos administrativos**
Gisele Paiva · HARD CASE 06

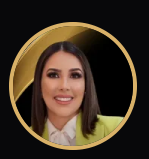

coffee break · 16h30 às 17h

17h — **Aplicação de precedentes ao caso concreto**
Alex Koehler · HARD CASE 07

18h — **Integralidade e paridades**
Alex Sertão · HARD CASE 08



19h — **Casos complexos de CNIS**
Lucas Alberton · HARD CASE 09

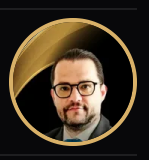

20h — **Encerramento**

Programação sujeita a alteração sem aviso prévio.

12 Programação · Dia 2

Sexta-feira · 6/11/2026

Direito Previdenciário Contemporâneo · 8h30 às 19h

8h30 — **Abertura institucional e sorteio**
Excelência Previdenciária

8h45 — **Gestão estratégica de processos e procedimentos internos do escritório de advocacia**
Ana Paula Fernandes · PALESTRA

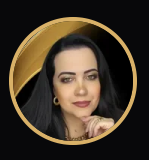

9h45 — **A engenharia dos cálculos na advocacia previdenciária**
Sergio Geromes · PALESTRA

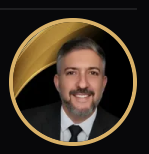

10h45 — **Gestão financeira: fluxo de caixa, capital de giro e produtos financeiros**
Luiz Madeira · ★ PALESTRA BÔNUS



11h15 — **Prospecção de clientes: escritórios de advocacia na era atual**
Gustavo Escobar · PALESTRA



Intervalo para o almoço · 12h às 13h30

13h30 — **Tema 1.124: provas no processo previdenciário**
Renato Barth · PALESTRA



14h — **Tema 1.462 do STF: aposentadoria dos professores**
Marco Aurélio Serau · PALESTRA

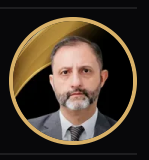

14h30 — **Quando optar pela via administrativa (CRPS)**
Sergio Pimenta · PALESTRA



15h — **Atuação administrativa perante o INSS: o que você precisa saber para ter melhores resultados**
Eduardo Sprada · PALESTRA

ES

15h30 — **Escritório Digital: a nova forma de fechar contratos na advocacia previdenciária**
Mauricio Neto · ★ PALESTRA BÔNUS

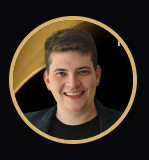

coffee break · 16h às 16h30

16h30 — **Mesa especial: gestão, tecnologia e IA na advocacia previdenciária**
Homero Motti · Tayssa Ozon · Bianca Freitas · Pedro Quadrado · MESA REDONDA



17h45 — **Mesa especial: fiscalização, publicidade e regulamentação da advocacia pela OAB**
Fabiana Santos · Marly Marçal · Fernanda Valério · José Henrique Martins · MESA REDONDA



19h — **Encerramento**

Programação sujeita a alteração sem aviso prévio.

13 Área do Congressista

Aponte a câmera do celular para o QR Code (ele também está na sua credencial).

excelenciaprev.com.br/evento-area-do-congressista

Lá você acompanha a programação e **baixa o material de cada professor** assim que ele for liberado.

14 Feira Jurídica

A Feira Jurídica reúne as empresas e marcas que fazem o Congresso acontecer: lançamentos, condições especiais e muito *networking* nos intervalos.

- **Ouro:** 10% de Desconto VIP.
- **Prata:** 5% de Desconto VIP.

15 Fotografia, Vídeo e Maquiagem

Durante o Congresso você poderá contratar serviços profissionais, com **horários agendados**:

Fotografia

Fatos em Cena, fotógrafo profissional no evento.

Entrar no grupo do WhatsApp

Vídeo

Seven Talks, videomaker profissional no evento.

Entrar no grupo do WhatsApp

Maquiagem

Lorena Pimenta, maquiadora profissional.

Entrar no grupo do WhatsApp

COMO AGENDAR

A Fatos em Cena, a Seven Talks e a Lorena Pimenta têm grupos no WhatsApp. **Entre no grupo para receber as informações** e garantir o seu horário com antecedência.

16 Sorteios

Durante o evento haverá diversos sorteios com prêmios dos patrocinadores. As formas de participar serão anunciadas pelo **Cerimonial** ao longo dos 2 dias. Fique atento!

17 Certificado

O Certificado de Participação e Conclusão é **digital** e será enviado para o **e-mail informado na compra** em até **30 dias após o evento**.

18 Acessibilidade

O Novotel São Paulo Center Norte conta com **rampas, elevadores e banheiros adaptados**. Se você precisa de algum atendimento especial, avise a equipe no credenciamento.

19 Suporte ao Congressista

- A equipe de suporte fica no credenciamento durante todo o evento.
- Temos **kits de emergência**, com itens de farmácia, uso pessoal e costura. É só pedir no credenciamento.
- **WhatsApp de suporte: (41) 98818-6458**

ATENÇÃO ÀS MALAS

Malas não poderão ser guardadas no credenciamento. Deixe a sua mala na recepção do hotel em que você está hospedado.

20 Contatos, site e redes sociais

SITE DO CONGRESSO
congresso.excelenciaprev.com.br

CRIE A SUA ARTE "EU VOU"
excelenciaprev.com.br/congresso-eu-vou

EXCELÊNCIA PREVIDENCIÁRIA
excelenciaprev.com.br · Instagram @excelencia.prev
atendimento@excelenciaprev.com.br

21 Pesquisa de Satisfação

Ao final do evento, enviaremos por e-mail uma pesquisa de satisfação. A sua opinião é fundamental para que o próximo Congresso seja ainda melhor. Agradecemos desde já!

22 Eu vou: crie a sua arte



Coloque a sua foto e receba na hora a **arte oficial do Congresso** para postar no feed ou nos stories.

1. Coloque a sua foto
2. Ajuste do seu jeito
3. Baixe e poste nas redes

Criar minha arte

excelenciaprev.com.br/congresso-eu-vou






CONGRESSO DE EXCELÊNCIA
EM HARD CASES PREVIDENCIÁRIOS

Nos vemos em São Paulo!

REALIZAÇÃO EXCELÊNCIA PREVIDENCIÁRIA
EDUCAÇÃO JURÍDICA